

**Objet** : Création de cinq zones réglementées temporaires (ZRT) dans le cadre des procédures associées au champ de tir air-sol dans la région de Suippes (51)

**En vigueur** : Du mardi 2 janvier 2024 au mardi 31 décembre 2024

Lieu : FIR : Paris LFFF et Reims LFEE

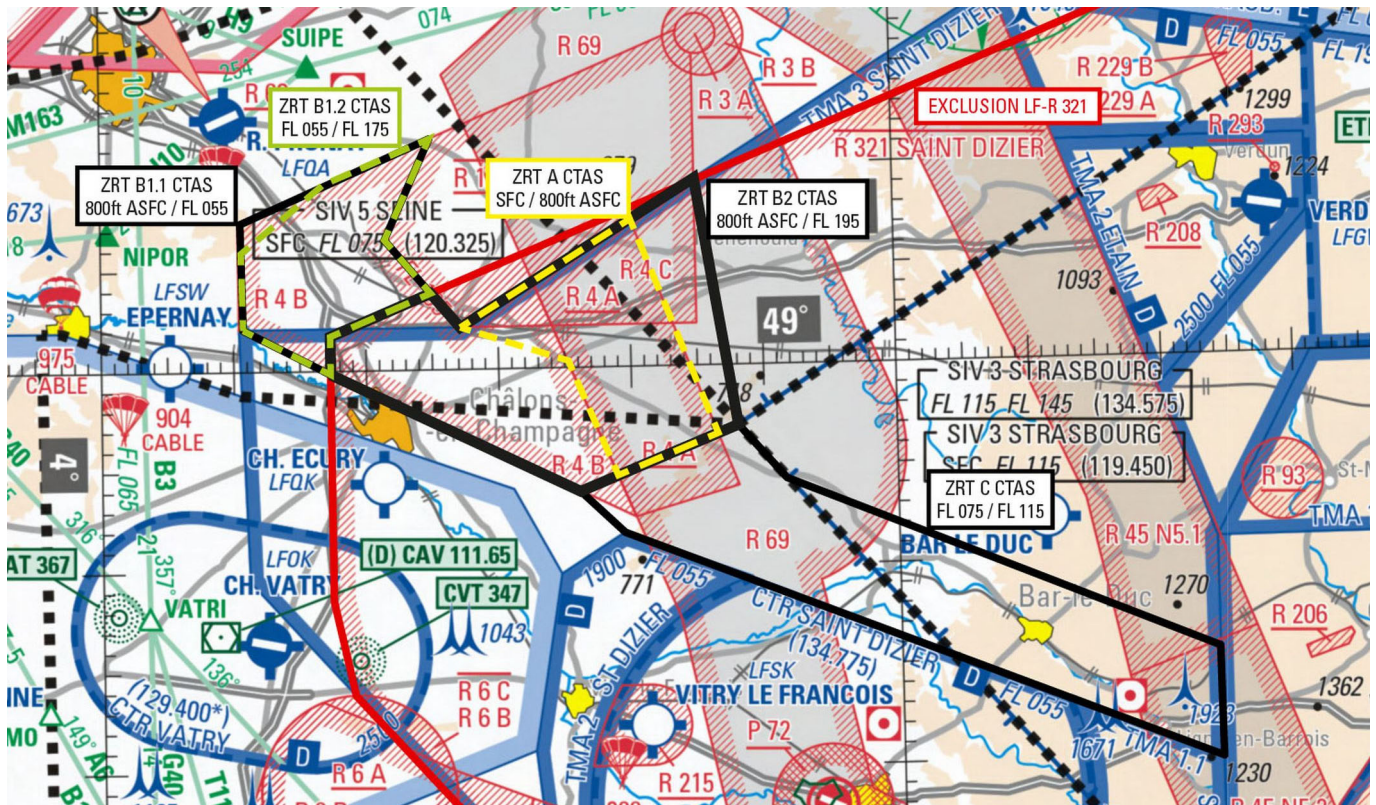

Extrait carte 1/1 000 000 SIA - Edition 2022

#### ACTIVITÉ

Protéger les trajectoires des aéronefs de la Défense en procédure d'arrivée, d'approche et de départ du Champ de Tir Air-Sol (CTAS) de Suippes.

#### DATES ET HEURES D'ACTIVITÉ

Activables :

MAR, JEUDI sauf JF : 0800 - 2300  
LUN, MER sauf JF : 0800 - 1600  
VEN sauf JF : 0800 - 1500  
SUM : -1HR

#### INFORMATION DES USAGERS

Activité réelle connue de :

PARIS ACC : 120.955 MHz et 131.180 MHz  
RAI : 118.625 MHz,  
PARIS INFO : 125.700 MHz.  
STRASBOURG INFO : 119.450 MHz  
OCHEY APP : 127.250 MHz  
SEINE INFO : 120.325 MHz  
SAINT DIZIER APP : 134.775 MHz

#### GESTIONNAIRE

Directeur de tir du CTAS

**SUP AIP N° 229/23****STATUT**

Zones réglementées temporaires (ZRT) qui, lorsqu'elles sont actives, se substituent aux portions d'espaces avec lesquelles elles interfèrent à l'exclusion de la partie interférente avec la LF-R 321 Saint-Dizier quand elle est active.

**CONDITIONS DE PENETRATION****ZRT A et C CTAS :**

CAG : Contournement obligatoire pendant l'activité.

CAM : Contournement obligatoire pendant l'activité sauf aéronefs autorisés par le gestionnaire.

**ZRT B1.1, B 1.2 et B2 CTAS :**

CAG : Contournement obligatoire pendant l'activité sauf aéronefs autorisés suivant modalités fixées par protocole.

CAM : Contournement obligatoire pendant l'activité sauf aéronefs autorisés par le gestionnaire.

**SERVICES RENDUS**

**CAG / CAM** : information de vol et alerte.

**LIMITES LATERALES ET VERTICALES**

<u>ZRT A CTAS</u>	<u>ZRT B1.1 CTAS</u>	<u>ZRT B1.2 CTAS</u>	<u>ZRT B2 CTAS</u>	<u>ZRT C CTAS</u>
<b>Limites latérales</b>	<b>Limites latérales</b>	<b>Limites latérales</b>	<b>Limites latérales</b>	<b>Limites latérales</b>
49°02'06" N, 004°27'08" E 49°07'20" N, 004°40'07" E 48°56'36" N, 004°46'28" E 48°54'36" N, 004°38'51" E 49°00'21" N, 004°35'15" E 49°02'06" N, 004°27'08" E	49°02'06" N, 004°10'43" E 49°07'23" N, 004°10'35" E 49°11'30" N, 004°25'00" E 49°06'30" N, 004°21'30" E 49°03'49" N, 004°24'56" E 49°01'44" N, 004°17'17" E 48°59'51" N, 004°17'17" E 49°02'06" N, 004°10'43" E	49°02'06" N, 004°10'43" E 49°05'55" N, 004°10'37" E 49°09'18" N, 004°16'56" E 49°11'30" N, 004°25'00" E 49°06'30" N, 004°21'30" E 49°03'49" N, 004°24'56" E 49°01'44" N, 004°17'17" E 48°59'51" N, 004°17'17" E 49°02'06" N, 004°10'43" E	48°59'51" N, 004°17'17" E 49°01'44" N, 004°17'17" E 49°03'49" N, 004°24'56" E 49°02'06" N, 004°27'08" E 49°09'18" N, 004°45'00" E 48°57'00" N, 004°48'00" E 48°53'50" N, 004°36'00" E 48°59'51" N, 004°17'17" E	48°57'00" N, 004°48'00" E 48°54'18" N, 004°51'34" E 48°45'24" N, 005°23'52" E 48°39'55" N, 005°23'55" E 48°51'45" N, 004°39'18" E 48°53'50" N, 004°36'00" E 48°57'00" N, 004°48'00" E
<b>Limites verticales</b>	<b>Limites verticales</b>	<b>Limites verticales</b>	<b>Limites verticales</b>	<b>Limites verticales</b>
SFC / 800ft ASFC	800ft ASFC / FL 055 à l'exclusion de la ZRT STAT quand elle est active	FL 055 / FL 175	800ft ASFC / FL 195 à l'exclusion de la LF-R 321 Saint Dizier quand elle est active.	FL 075 / FL 115

**DISPOSITIONS PARTICULIERES**

Les ZRT CTAS ne sont activables que simultanément et si la LF-R 175 A Suippes est active.

La ZRT C CTAS n'est activable que si les espaces de Saint-Dizier sont inactifs et les espaces d'Ochey actifs et par conditions de vol IMC.

Les zones réglementées LF-R 4 A, B et C ne seront pas activables durant les créneaux d'activation des ZRT A, B 1.1 B 1.2, B2 et C du CTAS.

**ORGANISMES À CONTACTER**

Avant et pendant l'activité :

DIRECTEUR DE TIR DU CTAS

Téléphone : 03 51 73 13 08 ou 03 51 73 13 02